

MRI 検査説明 ①

検査時間は全身、全脊椎、造影、頸部ブラーク、四肢血管撮影は60分。それ以外は30分です。
磁気を使って撮影しますので、金属類は持ち込めません。ロッカーのカギはお預かりいたします。
再確認ですが、脳動脈瘤クリップ、ステント、ペースメーカー、人工内耳などの体内インプラント、
補聴器、ヘアピン、鍵、カード、入れ歯、貼り薬、化粧、保温肌着、入れ墨などはないですか？

検査室に入ったら仰向けで、ベッドに寝ていただきます。おへそより上の検査は向かって左が頭で、
頭からトンネルに入ります。おへそより下は向かって右に頭で、足から入ります。

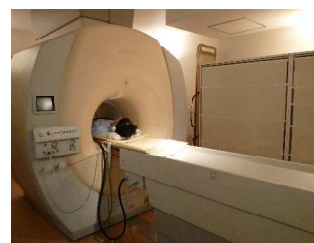

向かって左が頭で、頭からトンネルに入ります。 向かって右が頭で、足からトンネルに入ります。

検査中は動かないで下さい。検査のために呼吸センサーをお腹に付けます。
検査中、大きな音がしますので、ヘッドホンか耳栓をしていただきます。
検査中に気分が悪くなった、体が異常に熱い、検査を中止したい場合は
手にブザーを渡しますので強く握って鳴らしてください。



呼吸センサー

ヘッドホン

ブザー

MRI 検査説明 ②

手や足を組むと熱くなる事があるので組まないで下さい。足の間に砂のうを置かせていただきます。
ベッドの横を持つと手をはさむ可能性があるため、手は体の横に置いてください。

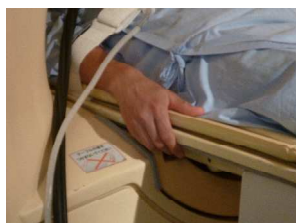

×手足を組まない。×ベッドの横を持たない。

安全な姿勢です。

砂のう

腹部、胸部 MRI 検査のかたへ

検査中に最長20秒の息を止めていただくことがあります。

ヘッドホンから声が聞こえます。お名前を呼ばれたら返事をして下さい。

（耳の不自由な方は、軽く足を1回たたきますので、息を吸って吐いて止めて下さい。

次に軽く足を2回たたきますので、その時は息を楽にしてください。）

腹部 MRI（胆のう、膵臓）検査のかたへ

写りを良くするために、お薬を飲んでいただく場合があります。

検査後、便が黒くなる場合がありますが、問題ありません。

造影 MRI 検査のかたへ

担当の先生に問診していただき、承諾書に同意のサインをされていますか？

検査は1時間ほどかかります。

注射のあと痛かったり、気分が悪くなったり、違和感などありましたら、ブザーを鳴らして下さい。

造影剤は尿から排泄されますので、水分の制限がなければ、普段より多めに取って下さい。